

**Klinik für Gynäkologie und Geburtshilfe**

Priv.-Doz. Dr. med. Manfred Hofmann,  
Tel.: (07 11) 64 89-23 01

**Klinik für Diagnostische und Interventionelle Radiologie**

Prof. Dr. med. Markus Zähringer, Tel.: (07 11) 64 89-26 01

**Klinik für Strahlentherapie und Palliativmedizin**

Prof. Dr. Thomas Hehr, Tel.: (07 11) 64 89-26 04

**Klinik für Hand-, Mikro- und Rekonstruktive Brustchirurgie**

Prof. Dr. med. Thomas Schoeller, Tel.: (07 11) 64 89-82 21

**Zentrum für Innere Medizin III (Onkologie, Hämatologie und Palliativmedizin)**

Prof. Dr. med. Claudio Denzlinger, Tel.: (07 11) 64 89-81 01

**Klinik für Allgemein-, Thorax- und Viszeralchirurgie**

Prof. Dr. med. Michael Schäffer, Tel.: (07 11) 64 89-22 01

**Klinik für Gefäßchirurgie**

Dr. med. Klaus Klemm M.Sc., Tel.: (07 11) 64 89-83 41

**Klinik für Anästhesiologie und operative Intensivmedizin**

Dr. med. Wilfried Junginger, Tel.: (07 11) 64 89-27 16

**Medizinisches Versorgungszentrum Nuklearmedizin**

Priv.-Doz. Dr. med. Susanne Eschmann,  
Tel.: (07 11) 64 89-26 40

**Institut für Pathologie**

Dr. med. Hans-Ulrich Markmann,  
Dr. med. Theodor Wagner, Tel.: (07 11) 64 89-27 84

**Institut für Laboratoriumsmedizin**

Priv.-Doz. Dr. med. Matthias Orth, Tel.: (07 11) 64 89-27 61

**Apotheke**

Sr. Karin-Johanna Haase, Tel.: (07 11) 64 89-27 32

**Palliativstationen**

Dr. med. Elisabeth Bürger, Tel.: (07 11) 64 89-26 74

**Sozialdienst**

Tel.: (07 11) 64 89-32 29

**Seelsorge**

Katholische Seelsorge, Tel.: (07 11) 64 89-20 66, -29 50  
Evangelische Seelsorge, Tel.: (07 11) 64 89-29 52, -29 98

**Ernährungsberatung**

Tel.: (07 11) 64 89-28 63

**Physiotherapie**

Tel.: (07 11) 64 89-25 98

**Luise von Marillac Klinik**

Fachklinik für onkologische Rehabilitation,  
Tel.: (0 73 31) 44 22-0

**Psychoonkologie**

Institut für Gesundheitsförderung und Krebsnachsorge  
am Marienhospital GbRmbH, Ute Bittner,  
Tel.: (07 11) 6 49 03 60

**Praxis für Humangenetik und Prävention**

Dr. med. Robert Hering, Tel.: (07 11) 23 19 90 40

**Frauenselbsthilfe nach Krebs e.V.**

Gruppe Stuttgart, Tel.: (07 11) 8 56 98 92

Herausgeber: Marienhospital Stuttgart, Abteilung für Presse- und Öffentlichkeitsarbeit  
Redaktion und Realisation: Eileen Kaiser, April 2011  
Visuelle Konzeption: CarolinelangeDesign, studio für design & grafik, Umkirch

## KONTAKT/SPRECHSTUNDEN

Brustzentrum Stuttgart  
am Marienhospital Stuttgart  
Klinik für Gynäkologie und Geburtshilfe  
Böheimstraße 37  
70199 Stuttgart

**Sekretariat**

Telefon: (07 11) 64 89-23 01  
Telefax: (07 11) 64 89-23 06  
E-Mail: [brustzentrum@vinzenz.de](mailto:brustzentrum@vinzenz.de)

**Operative Brustsprechstunde**

Mo, Di, Mi und Fr von 8.00 bis 14.30 Uhr nach vorheriger Terminvereinbarung, Tel.: (07 11) 64 89-23 83

**Brustnachsorge-Sprechstunde**

Mo, Mi und Fr von 8.00 bis 13.00 Uhr nach vorheriger Terminvereinbarung, Tel.: (07 11) 64 89-23 10

**Onkologische Spezialsprechstunde Brustkrebs**

Mo und Di von 8.00 bis 14.30 Uhr nach vorheriger Terminvereinbarung, Tel.: (07 11) 64 89-23 10

**Gynäkologische Chemotherapie-Ambulanz**

Mo bis Fr nach Bedarf, Termine nach vorheriger Vereinbarung, Tel.: (07 11) 64 89-23 15

**Weitere Informationen unter:**

[www.marienhospital-stuttgart.de](http://www.marienhospital-stuttgart.de)  
[www.brustzentrum-stuttgart.de](http://www.brustzentrum-stuttgart.de)

*Der denkmalgeschützte, historische Marienbau*

**BRUSTZENTRUM STUTTGART**

INTERDISZIPLINÄRES ZENTRUM FÜR  
VORSORGE, FRÜHERKENNUNG, DIAGNOSTIK  
UND THERAPIE VON BRUSTKREBS

**LEITUNG:**

PRIV.-DOZ. DR. MED. MANFRED HOFMANN

Seit 2003 zertifiziert durch:  
Deutsche Krebsgesellschaft und  
Deutsche Gesellschaft für Senologie  
sowie nach DIN EN ISO 9001

MARIENHOSPITAL  
STUTTGART



Liebe Patientinnen,  
liebe Kolleginnen  
und Kollegen,

im Jahr 2002 schlossen sich verschiedene Kliniken und Abteilungen des Marienhospitals zu einem Brustzentrum zusammen. Damit besiegelte und vertiefte das Marienhospital seinen schon seit Langem praktizierten interdisziplinären und ganzheitlichen Ansatz bei der Behandlung von Brustkrebs. Die exzellente Zusammenarbeit der einzelnen Fachdisziplinen unter einem Dach bietet optimale Voraussetzungen für eine fachübergreifende und qualitätsgesicherte Behandlung von Brustkrankungen.

Bereits im Jahr 2003 wurde das Brustzentrum Stuttgart von der Deutschen Krebsgesellschaft, der Deutschen Gesellschaft für Senologie und der TÜV Management Service GmbH mit einem Qualitätszertifikat ausgezeichnet. Damit war es das erste regulär zertifizierte Brustzentrum Deutschlands. Seither haben wir dieses Siegel jährlich neu erworben. Unsere Patientinnen können sicher sein, dass Diagnostik und Therapie stets nach den aktuell anerkannten, modernsten Standards auf höchstem Niveau erfolgen.

Unser Faltblatt informiert Sie unter anderem über das Diagnostik- und Therapieangebot des Brustzentrums Stuttgart. Unseren stationären und ambulanten Patientinnen wünsche ich einen guten Heilungsverlauf in der Überzeugung, dass Sie im Marienhospital in besten Händen sind.

Herzlichst  
Ihr Priv.-Doz. Dr. med. Manfred Hofmann  
Leiter des Brustzentrum Stuttgart, Ärztlicher Direktor  
der Klinik für Gynäkologie und Geburtshilfe

### Die Behandlung – aus einer Hand, an einem Ort

#### Diagnostik

- digitale Vollfeldmammografie
- hochauflösender 3D-Ultraschall
- Highspeed 16-Zeilen-Computertomograf (CT)
- Single-Photon-Emissionscomputertomografie (SPECT)
- 3,0 T-Kernspintomografie (MRT)
- Positions-Emissions-Tomografie (PET-CT)
- Nuklearmedizin

#### Erweiterte Diagnostik

- sonografische (ultraschallgesteuerte) Tumormarkierung
- digitale stereotaktische Tumormarkierung (mammo- und kernspintomografisch)
- Hochgeschwindigkeits- und Vakuumbiopsien (sonografisch, mammo- oder kernspintomografisch)
- Nadelpunktionen
- Sentinel-Lymphknoten-Markierung

#### Therapeutische Maßnahmen

- Brustkrebsoperationen mit Schwerpunkt auf brusterhaltenden Verfahren
- Sentinel-Lymphknoten-Biopsien
- sofortige oder spätere Brustrekonstruktion mit Eigenewebe vom Unterbauch (DIEP-/TRAM-Lappen), vom Oberschenkel (TMG-Lappen), vom Gesäß (S-GAP-Lappen) oder vom Rücken (Latissimus Dorsi-Lappen)
- mikrochirurgische Aufbautechniken
- Brustrekonstruktion mit Prothesen bzw. Implantaten
- Lappenplastiken mit Prothesen
- onkoplastische tumoradaptierte Operationen

*Brustkrebs (Pfeil): Nachweis im Kernspintomogramm*

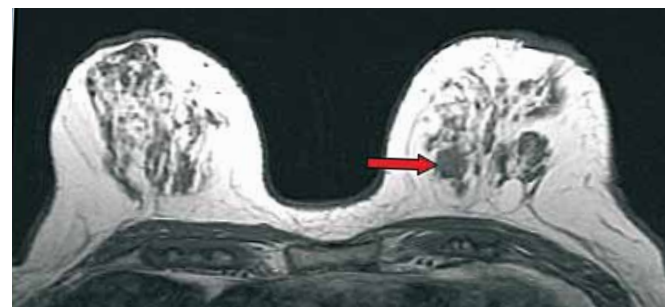

- formangleichende Brustoperationen
- Brustverkleinerungen (Reduktionsplastiken)
- Operation gutartiger Brusttumoren
- Metastasen Chirurgie
- CT-gesteuerte Abtragung von Metastasen
- Thermoablation (Abtragung) bei Lebermetastasen
- umfassende anästhesiologische und intensivmedizinische Betreuung einschließlich spezieller Schmerztherapie
- palliative Schmerztherapie bei Knochenmetastasen

#### Ambulante medikamentöse Therapie

- Chemotherapie und endokrine Therapie (Anti-Hormontherapie): primär systemisch („neoadjuvant“, also vor einer Operation), adjuvant (nach einer Operation), palliativ
- Antikörpertherapie: Behandlung mit Antikörpern, welche die Zellteilung eines Tumors bremsen
- Supportivtherapie: Maßnahmen, die dazu dienen, die Voraussetzungen für die Durchführbarkeit einer Therapie zu verbessern, Nebenwirkungen zu reduzieren und die Lebensqualität während der Behandlung zu erhöhen

#### Pathologisch-anatomische Befundung/Labor

- histologische Diagnose (Untersuchung von Gewebeproben)
- Schnellschnittdiagnose (Untersuchung von Gewebeproben noch während einer Operation)
- zytologische Untersuchung (Untersuchung von Einzelzellen)
- Bestimmung von Hormonrezeptoren
- Bestimmung von Prognosefaktoren
- Tumormarker

*Austausch in der interdisziplinären Brustkonferenz*

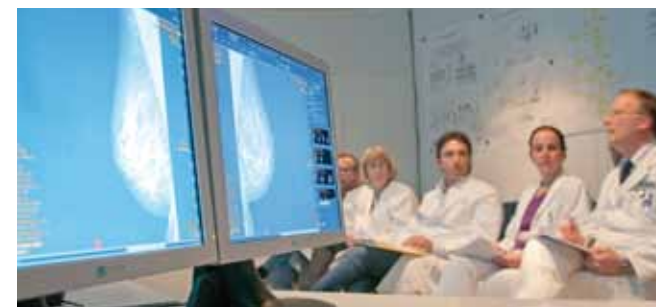

#### Strahlentherapie

- CT-geplante perkutane (über die Haut erfolgende) Strahlentherapie
- intensitätsmodulierte perkutane Strahlentherapie
- individuelle Strahlentechnik (altersangepasster Strahlentherapieplan)
- interstitielle Brachytherapie: Strahlentherapie, bei der die Strahlenquelle mithilfe von Röhrchen direkt in den Tumor eingebracht wird und diesen von innen zerstört
- palliative Strahlentherapie

#### Wissenschaft

- Fortbildung, Qualitätssicherung
- interdisziplinäre Brustkonferenz (IBK)
- wöchentliche Teilnahme an der Konferenz der Mammografie-Screening-Einheit Stuttgart-Esslingen
- internationale und nationale Studien

#### Psychosoziale Betreuung

- Ernährungsberatung
- Physiotherapie
- Sozialdienst
- Psychoonkologie
- Selbsthilfegruppen
- Seelsorge
- Palliativmedizin
- Schmerztherapie

#### Rehabilitation

- Verbund mit der Luise von Marillac Klinik in Bad Überkingen: Fachklinik für die Rehabilitation nach Brustkrebs

*Rehabilitation in der Luise von Marillac Klinik*

