

Klinik für Gynäkologie und Geburtshilfe

Priv.-Doz. Dr. med. Manfred Hofmann,
Tel.: (07 11) 64 89-23 01

Klinik für Diagnostische und Interventionelle Radiologie

Prof. Dr. med. Markus Zähringer, Tel.: (07 11) 64 89-26 01

Klinik für Strahlentherapie und Palliativmedizin

Prof. Dr. Thomas Hehr, Tel.: (07 11) 64 89-26 04

Klinik für Hand-, Mikro- und Rekonstruktive Brustchirurgie

Prof. Dr. med. Thomas Schoeller, Tel.: (07 11) 64 89-82 21

Zentrum für Innere Medizin III (Onkologie, Hämatologie und Palliativmedizin)

Prof. Dr. med. Claudio Denzlinger, Tel.: (07 11) 64 89-81 01

Klinik für Allgemein-, Thorax- und Viszeralchirurgie

Prof. Dr. med. Michael Schäffer, Tel.: (07 11) 64 89-22 01

Klinik für Gefäßchirurgie

Dr. med. Klaus Klemm M.Sc., Tel.: (07 11) 64 89-83 41

Klinik für Anästhesiologie und operative Intensivmedizin

Dr. med. Wilfried Junginger, Tel.: (07 11) 64 89-27 16

Medizinisches Versorgungszentrum Nuklearmedizin

Priv.-Doz. Dr. med. Susanne Eschmann,
Tel.: (07 11) 64 89-26 40

Institut für Pathologie

Dr. med. Hans-Ulrich Markmann,
Dr. med. Theodor Wagner, Tel.: (07 11) 64 89-27 84

Institut für Laboratoriumsmedizin

Priv.-Doz. Dr. med. Matthias Orth, Tel.: (07 11) 64 89-27 61

Apotheke

Sr. Karin-Johanna Haase, Tel.: (07 11) 64 89-27 32

Palliativstationen

Dr. med. Elisabeth Bürger, Tel.: (07 11) 64 89-26 74

Sozialdienst

Tel.: (07 11) 64 89-32 29

Seelsorge

Katholische Seelsorge, Tel.: (07 11) 64 89-20 66, -29 50
Evangelische Seelsorge, Tel.: (07 11) 64 89-29 52, -29 98

Ernährungsberatung

Tel.: (07 11) 64 89-28 63

Physiotherapie

Tel.: (07 11) 64 89-25 98

Luise von Marillac Klinik

Fachklinik für onkologische Rehabilitation,
Tel.: (0 73 31) 44 22-0

Psychoonkologie

Institut für Gesundheitsförderung und Krebsnachsorge
am Marienhospital GbRmbH, Ute Bittner,
Tel.: (07 11) 6 49 03 60

Praxis für Humangenetik und Prävention

Dr. med. Robert Hering, Tel.: (07 11) 23 19 90 40

Frauenselbsthilfe nach Krebs e.V.

Gruppe Stuttgart, Tel.: (07 11) 8 56 98 92

Herausgeber: Marienhospital Stuttgart, Abteilung für Presse- und Öffentlichkeitsarbeit
Redaktion und Realisation: Eileen Kaiser, April 2011
Visuelle Konzeption: CarolinelangeDesign, studio für design & grafik, Umkirch

KONTAKT/SPRECHSTUNDEN

Brustzentrum Stuttgart
am Marienhospital Stuttgart
Klinik für Gynäkologie und Geburtshilfe
Böheimstraße 37
70199 Stuttgart

Sekretariat

Telefon: (07 11) 64 89-23 01
Telefax: (07 11) 64 89-23 06
E-Mail: brustzentrum@vinzenz.de

Operative Brustsprechstunde

Mo, Di, Mi und Fr von 8.00 bis 14.30 Uhr nach vorheriger Terminvereinbarung, Tel.: (07 11) 64 89-23 83

Brustnachsorge-Sprechstunde

Mo, Mi und Fr von 8.00 bis 13.00 Uhr nach vorheriger Terminvereinbarung, Tel.: (07 11) 64 89-23 10

Onkologische Spezialsprechstunde Brustkrebs

Mo und Di von 8.00 bis 14.30 Uhr nach vorheriger Terminvereinbarung, Tel.: (07 11) 64 89-23 10

Gynäkologische Chemotherapie-Ambulanz

Mo bis Fr nach Bedarf, Termine nach vorheriger Vereinbarung, Tel.: (07 11) 64 89-23 15

Weitere Informationen unter:

www.marienhospital-stuttgart.de
www.brustzentrum-stuttgart.de

Der denkmalgeschützte, historische Marienbau



BRUSTZENTRUM STUTTGART

INTERDISZIPLINÄRES ZENTRUM FÜR
VORSORGE, FRÜHERKENNUNG, DIAGNOSTIK
UND THERAPIE VON BRUSTKREBS

LEITUNG:

PRIV.-DOZ. DR. MED. MANFRED HOFMANN

Seit 2003 zertifiziert durch:
Deutsche Krebsgesellschaft und
Deutsche Gesellschaft für Senologie
sowie nach DIN EN ISO 9001

MARIENHOSPITAL
STUTTGART



Liebe Patientinnen,
liebe Kolleginnen
und Kollegen,

im Jahr 2002 schlossen sich verschiedene Kliniken und Abteilungen des Marienhospitals zu einem Brustzentrum zusammen. Damit besiegelte und vertiefte das Marienhospital seinen schon seit Langem praktizierten interdisziplinären und ganzheitlichen Ansatz bei der Behandlung von Brustkrebs. Die exzellente Zusammenarbeit der einzelnen Fachdisziplinen unter einem Dach bietet optimale Voraussetzungen für eine fachübergreifende und qualitätsgesicherte Behandlung von Brusterkrankungen.

Bereits im Jahr 2003 wurde das Brustzentrum Stuttgart von der Deutschen Krebsgesellschaft, der Deutschen Gesellschaft für Senologie und der TÜV Management Service GmbH mit einem Qualitätszertifikat ausgezeichnet. Damit war es das erste regulär zertifizierte Brustzentrum Deutschlands. Seither haben wir dieses Siegel jährlich neu erworben. Unsere Patientinnen können sicher sein, dass Diagnostik und Therapie stets nach den aktuell anerkannten, modernsten Standards auf höchstem Niveau erfolgen.

Unser Faltblatt informiert Sie unter anderem über das Diagnostik- und Therapieangebot des Brustzentrums Stuttgart. Unseren stationären und ambulanten Patientinnen wünsche ich einen guten Heilungsverlauf in der Überzeugung, dass Sie im Marienhospital in besten Händen sind.

Herzlichst
Ihr Priv.-Doz. Dr. med. Manfred Hofmann
Leiter des Brustzentrum Stuttgart, Ärztlicher Direktor
der Klinik für Gynäkologie und Geburtshilfe

Die Behandlung – aus einer Hand, an einem Ort

Diagnostik

- digitale Vollfeldmammografie
- hochauflösender 3D-Ultraschall
- Highspeed 16-Zeilen-Computertomograf (CT)
- Single-Photon-Emissionscomputertomografie (SPECT)
- 3,0 T-Kernspintomografie (MRT)
- Positions-Emissions-Tomografie (PET-CT)
- Nuklearmedizin

Erweiterte Diagnostik

- sonografische (ultraschallgesteuerte) Tumormarkierung
- digitale stereotaktische Tumormarkierung (mammo- und kernspintomografisch)
- Hochgeschwindigkeits- und Vakuumbiopsien (sonografisch, mammo- oder kernspintomografisch)
- Nadelpunktionen
- Sentinel-Lymphknoten-Markierung

Therapeutische Maßnahmen

- Brustkrebsoperationen mit Schwerpunkt auf brusterhaltenden Verfahren
- Sentinel-Lymphknoten-Biopsien
- sofortige oder spätere Brustrekonstruktion mit Eigenewebe vom Unterbauch (DIEP-/TRAM-Lappen), vom Oberschenkel (TMG-Lappen), vom Gesäß (S-GAP-Lappen) oder vom Rücken (Latissimus Dorsi-Lappen)
- mikrochirurgische Aufbautechniken
- Brustrekonstruktion mit Prothesen bzw. Implantaten
- Lappenplastiken mit Prothesen
- onkoplastische tumoradaptierte Operationen

Brustkrebs (Pfeil): Nachweis im Kernspintomogramm

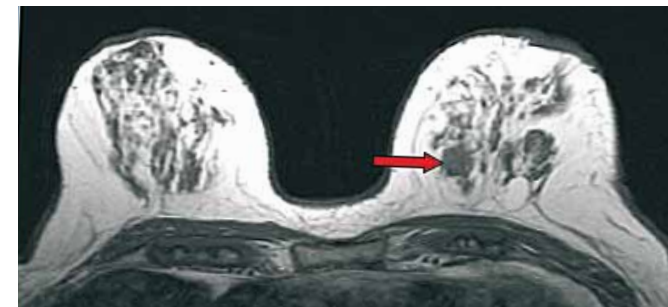

- formangleichende Brustoperationen
- Brustverkleinerungen (Reduktionsplastiken)
- Operation gutartiger Brusttumoren
- Metastasen Chirurgie
- CT-gesteuerte Abtragung von Metastasen
- Thermoablation (Abtragung) bei Lebermetastasen
- umfassende anästhesiologische und intensivmedizinische Betreuung einschließlich spezieller Schmerztherapie
- palliative Schmerztherapie bei Knochenmetastasen

Ambulante medikamentöse Therapie

- Chemotherapie und endokrine Therapie (Anti-Hormontherapie): primär systemisch („neoadjuvant“, also vor einer Operation), adjuvant (nach einer Operation), palliativ
- Antikörpertherapie: Behandlung mit Antikörpern, welche die Zellteilung eines Tumors bremsen
- Supportivtherapie: Maßnahmen, die dazu dienen, die Voraussetzungen für die Durchführbarkeit einer Therapie zu verbessern, Nebenwirkungen zu reduzieren und die Lebensqualität während der Behandlung zu erhöhen

Pathologisch-anatomische Befundung/Labor

- histologische Diagnose (Untersuchung von Gewebeproben)
- Schnellschnittdiagnose (Untersuchung von Gewebeproben noch während einer Operation)
- zytologische Untersuchung (Untersuchung von Einzelzellen)
- Bestimmung von Hormonrezeptoren
- Bestimmung von Prognosefaktoren
- Tumormarker

Austausch in der interdisziplinären Brustkonferenz

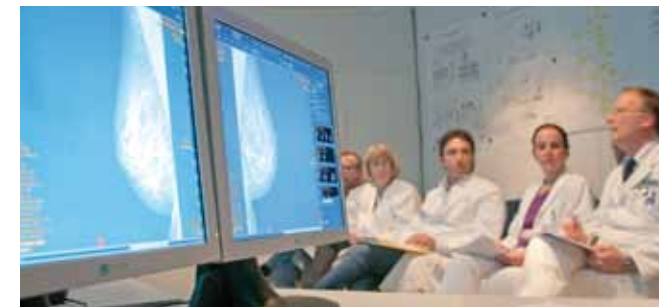

Strahlentherapie

- CT-geplante perkutane (über die Haut erfolgende) Strahlentherapie
- intensitätsmodulierte perkutane Strahlentherapie
- individuelle Strahlentechnik (altersangepasster Strahlentherapieplan)
- interstitielle Brachytherapie: Strahlentherapie, bei der die Strahlenquelle mithilfe von Röhrchen direkt in den Tumor eingebracht wird und diesen von innen zerstört
- palliative Strahlentherapie

Wissenschaft

- Fortbildung, Qualitätssicherung
- interdisziplinäre Brustkonferenz (IBK)
- wöchentliche Teilnahme an der Konferenz der Mammografie-Screening-Einheit Stuttgart-Esslingen
- internationale und nationale Studien

Psychosoziale Betreuung

- Ernährungsberatung
- Physiotherapie
- Sozialdienst
- Psychoonkologie
- Selbsthilfegruppen
- Seelsorge
- Palliativmedizin
- Schmerztherapie

Rehabilitation

- Verbund mit der Luise von Marillac Klinik in Bad Überkingen: Fachklinik für die Rehabilitation nach Brustkrebs

Rehabilitation in der Luise von Marillac Klinik

